



Могу ли я получить компенсацию расходов по оплате проживания, если я обследуюсь в «Приморском краевом онкологическом диспансере»?

• Направление пациентов на обследование осуществляется медицинской организацией, в которой они проходят лечение и диагностику в рамках оказания первичной специализированной медико-санитарной помощи или специализированной медицинской помощи.

• Если врач-онколог поликлинического отделения «ПКОД» направил вас на прохождения диагностических обследований в онкологический диспансер и выдал вам на руки подтверждающие документы (справку, направления на исследования), то вы можете получить компенсацию расходов по оплате проживания.



Какие документы необходимы для получения денежной компенсации?

Денежная компенсация назначается и выплачивается на основании заявления (скачать бланк заявления вы можете на сайте www.opcorprim.ru в разделе «Для пациентов»/«Размещение в г. Владивосток» — «Бланк Заявления») и заверенных копий следующих документов::

- копия документа, удостоверяющего личность заявителя;
- копия свидетельства о рождении пациента, не достигшего возраста 14 лет;
- копия документа, удостоверяющего личность

уполномоченного представителя заявителя, и документ, подтверждающий его полномочия действовать от имени заявителя (в случае подачи заявления уполномоченным представителем);

— документы, подтверждающие регистрацию заявителя по месту жительства (если эти сведения не содержатся в документе, удостоверяющем личность) или по месту пребывания;

— копия направления, выданного медицинской организацией, с отметкой о показаниях к сопровождению пациента по форме 057/у-04, утвержденной приказом Минздравсоцразвития России от 22 ноября 2004 года N 255;

— справка врача-онколога, подтверждающая проведение приема и срок обследования пациента;

— документ, содержащий сведения о реквизитах счета, открытого заявителю в кредитной организации, для перечисления денежной компенсации;

— документ, содержащий сведения о реквизитах счета, открытого сопровождающему лицу в кредитной организации, для перечисления денежной компенсации;

— документы, подтверждающие факт проживания в гостинице пациентов и сопровождающих их лиц;

— документы, подтверждающие внесение платы за проживание в гостиницах г. Владивостока;

— согласие на обработку персональных данных пациента, сопровождающего лица, уполномоченного представителя заявителя (последнее — в случае подачи заявления уполномоченным представителем).

Уважаемые пациенты! Указывайте, пожалуйста, в заявлении свой электронный адрес.

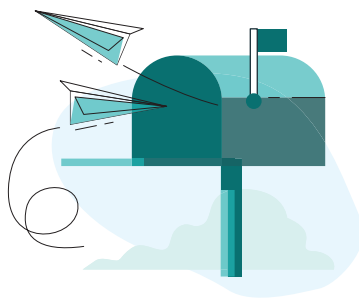

Куда необходимо предоставить документы для рассмотрения?

— Заявитель (уполномоченный представитель) представляет необходимые документы лично или направляет их почтовым отправлением в ГБУЗ «ПКОД»

— Документы от заявителя принимаются лично по адресу ул. Русская – 59, отдел бухгалтерии, кабинет 305, с 08.00 до 16.00 (обед с 12.00 до 12.30) по вторникам и пятницам

— Адрес для отправки документов почтовым отправлением: 690105, г. Владивосток, ул. Русская, дом 59, «Приморский краевой онкологический диспансер», главному бухгалтеру Улановой Юлии Владимировне.

— В случае личного приема не заверенные копии документов представляются с предъявлением оригиналов. Оригиналы документов после сличения их с копиями возвращаются заявителю (уполномоченному представителю) в день приема документов.

— Документы, направляемые почтовым отправлением, представляются в копиях, заверенных в установленном порядке.

— Днем поступления документов считается день их приема в учреждениях здравоохранения.



Какой установлен порядок рассмотрения документов?

— Учреждения здравоохранения рассматривают заявление и прилагаемые к нему документы в течение 15 календарных дней со дня их поступления и принимают решение о предоставлении или об отказе в предоставлении денежной компенсации в форме приказа.

— В течение пяти рабочих дней со дня принятия соответствующего решения учреждения здравоохранения направляют заявителю уведомление о предоставлении или об отказе в предоставлении денежной компенсации.



Кто имеет право на предоставление компенсации расходов по оплате проживания?

В соответствии с Постановлением Правительства Приморского края №390-пп от 07.06.2022 года на компенсацию расходов по оплате проживания в гостинице имеют:

- граждане, страдающие онкологическими заболеваниями или имеющие подозрение на онкологическое заболевание, и сопровождающие их лица
- проживающие в Российской Федерации, на территории муниципальных образований Приморского края, за исключением Владивостокского городского округа,
- при наличии медицинских показаний к обследованию в медицинской организации, подведомственной уполномоченному органу исполнительной власти Приморского края в сфере здравоохранения.

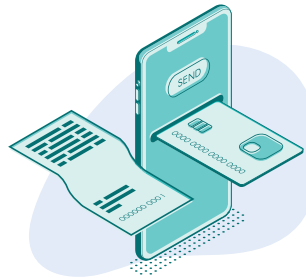

Какой размер денежной компенсации установлен Постановлением?

Денежная компенсация осуществляется в размере фактически понесенных расходов, но не более 1000,00 рубля в сутки за фактическое число дней проживания, но не более чем за семь рабочих дней.



Когда я смогу получить выплату после рассмотрения документов?

В случае принятия решения о предоставлении денежной компенсации учреждения здравоохранения перечисляют денежные средства на счет заявителя в срок не позднее 25-го числа месяца, следующего за месяцем принятия решения.



Могут ли мне отказать в предоставлении компенсации расходов по оплате проживания?

Основания для отказа отражены в п.12 Постановления Правительства Приморского края №390-пп от 07.06.2022 года.

КОНТАКТНЫЕ ДАННЫЕ

Заместитель главного врача по медицинской части
Фатеева Анастасия Валерьевна
тел. 8 (423) 232-63-11

Заместитель главного врача по клинко-экспертной работе
Евтушенко Елена Владимировна
тел. 8 (423) 232-43-91

Бухгалтерия ГБУЗ «Приморский краевой онкологический диспансер»:
тел. 8 (423) 232-56-90, доб. 128, 168

E-mail: pkod@list.ru



Компенсация расходов по оплате проживания в гостиницах: как оформить, куда обращаться, кто может получить компенсацию?

Уважаемые пациенты!

В соответствии с Постановлением Правительства Приморского края №390-пп от 07.06.2022 года для иногородних онкологических пациентов предусмотрен порядок компенсации расходов по оплате проживания в гостиницах, на время проведения обследований или лечения на территории города Владивостока.

Денежная компенсация осуществляется в размере фактически понесенных расходов, но не более 1000 (одной тысячи) рублей в сутки за фактическое число дней проживания, но не более, чем за 7 (семь) рабочих дней.

